ARCIDIOCESI DI FERRARA-COMACCHIO

RegioneEmilia-Romagna

COMMISSARIO DELEGATO EMERGENZA SISMA REGIONE EMILIA-ROMAGNA
AI SENSI DELL'ART. 1 COMMA 2 DEL D.L.N. 74/2012, CONVERTITO NELLA LEGGE n. 122/2012

PROGRAMMA DELLE OPERE PUBBLICHE – BENI CULTURALI
PIANO EDILIZIA SCOLASTICA/UNIVERSITA' 2013-2014
D.G.R. n°1388 30/09/2013; Ord. del Commissario Delegato n°120 del 11/10/2013

oggetto

CONVENTO DI SANTA MARIA IN VADO

Riparazione e miglioramento strutturale post sisma N. Ordine 2.077

R.U.P.: ing. NICOLA GAMBETTI

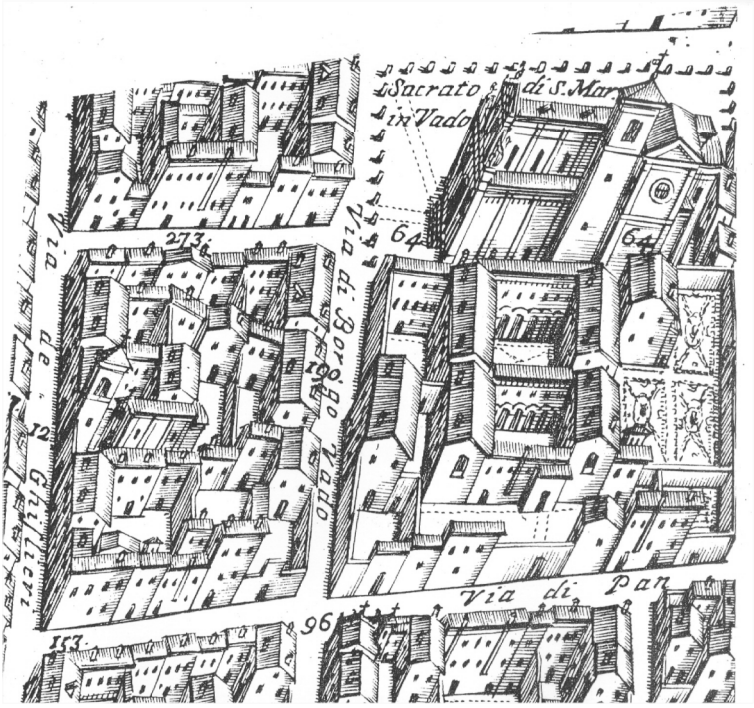

PROGETTO ESECUTIVO

descrizione

DOCUMENTAZIONE FOTOGRAFICA

cod. PE_ Df

progettisti

progetto architettonico	arch. PAOLA ROSSI
progetto strutturale	ing. GIULIANO MEZZADRI
progetto impiantistico	ing. GIAN DOMENICO LEPRINI
coordinatore sicurezza	arch. BEATRICE QUERZOLI

consulente	arch. ANDREA MALACARNE
campagna saggi decorativi	prof. FABIO BEVILACQUA
ricerche storiche	dott. GIUSEPPE LIPANI
	arch. PAOLA ROSSI

collaboratori

data rev. giugno 2019

VIA BORGOVADO

CHIESA DI S. MARIA IN VADO

PT 01 PT 02 PT 03 PT 04 PT 05a PT 05b PT 06a PT 06b PT 06c PT 06d PT 07 PT 08 PT 09

CHIOSTRO

PT 10a PT 10b PT 11a PT 11b PT 11c PT 11d PT 11e PT 12 PT 13a PT 13b PT 14a PT 14b PT 15 PT 16 PT 17a PT 17b PT 18 PT 19 PT 20 PT 21 PT 22 PT 23 PT 24 PT 25a PT 25b PT 26 PT 27a PT 27b PT 28a PT 28b PT 28c

VS 01 VS 02 VS 03

CASA BETANIA

CHIOSTRO
CASA BETANIA

CASA BETANIA

CASA BETANIA

SPAZIO SCOPERTO
CARITAS

CAMPO GIOCHI

DOCUMENTAZIONE FOTOGRAFICA:

PUNTI DI PRESA - PIANTA PIANO TERRA

scala: 1:200

PROSPETTI



Planimetria generale del complesso con indicazione dei prospetti

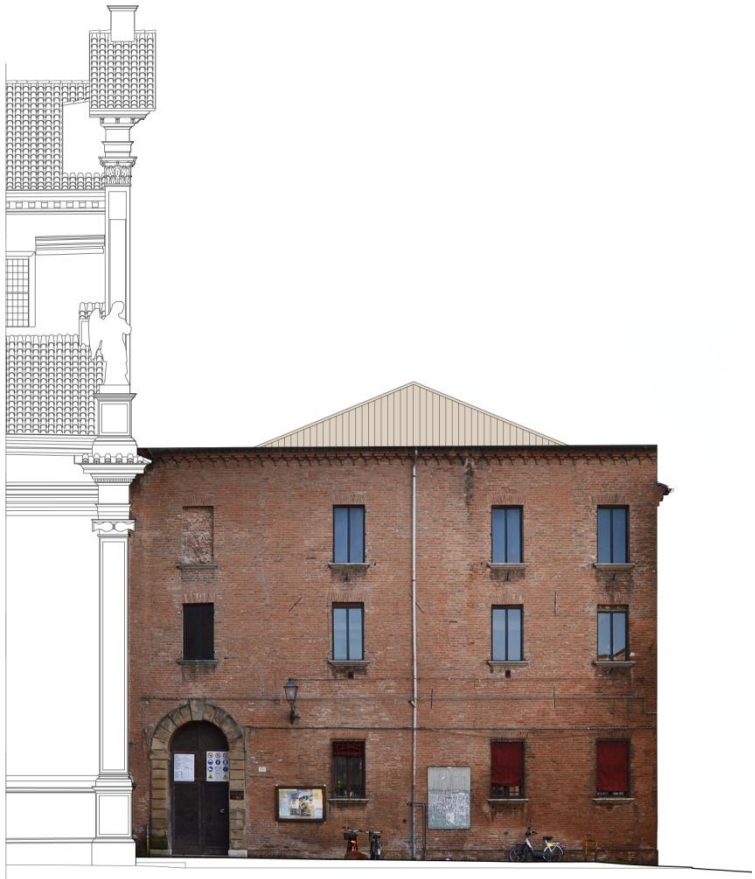

1. Corpo di fabbrica occidentale - Prospetto nord su sagrato.
I LOTTO D'INTERVENTO



2. Corpo di fabbrica occidentale - Prospetto ovest su via Borgovado – I LOTTO D'INTERVENTO



3. Corpo di fabbrica occidentale - Prospetto sud (fianco scalone su via Borgocado). I LOTTO D'INTERVENTO



Corpo di fabbrica occidentale - Vista dalla strada del prospetto su via Borgovado I LOTTO D'INTERVENTO





4. Corpo di fabbrica orientale - Prospetto sud



5. Corpo di fabbrica orientale - Prospetto est



Corpo di fabbrica orientale - Vista del prospetto est

6. Prospetto sud del primo chiostro



7. Prospetto nord del primo chiostro.
I LOTTO D'INTERVENTO

8. prospetto ovest del primo chiostro. I LOTTO D'INTERVENTO

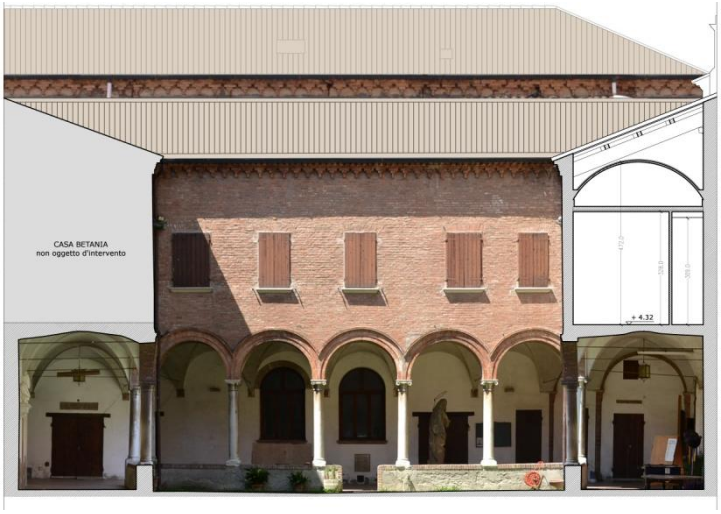

8. Prospetto ovest del primo chiostro. I LOTTO D'INTERVENTO

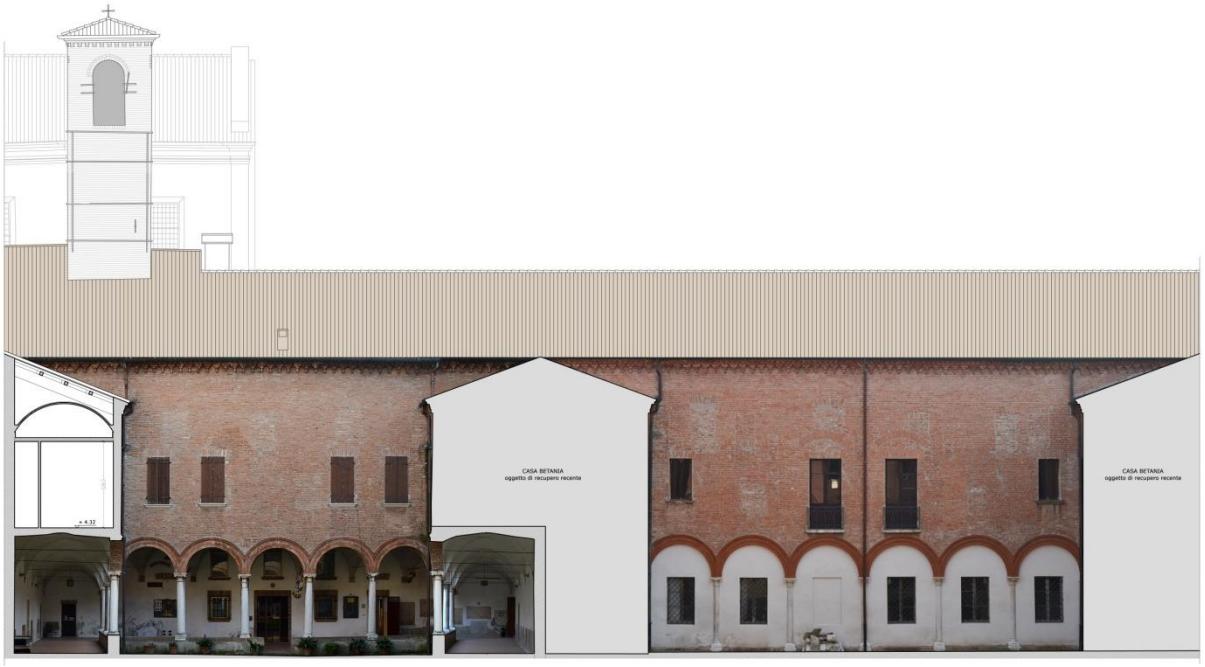

9. Corpo di fabbrica orientale - Prospetto est del primo e secondo chiostro



10. Vista dall'alto delle coperture del complesso



11. Vista del campanile



12. Vista del coperto del corpo di fabbrica orientale

PIANO TERRA



13. PT 01 - Vista verso sud del primo chiostro



14. PT 01 - Vista verso sud-est del primo chiostro



15. PT 01 - Vista verso est del primo chiostro



16. PT 01 - Vista verso nord-ovest del primo chiostro



17. PT 01 - Vista verso ovest del primo chiostro



18. PT 01 - Vista verso nord del primo chiostro



19. PT 01 - Vista verso sud-ovest del primo chiostro



20. PT 01 - Vista verso sud-ovest del primo chiostro

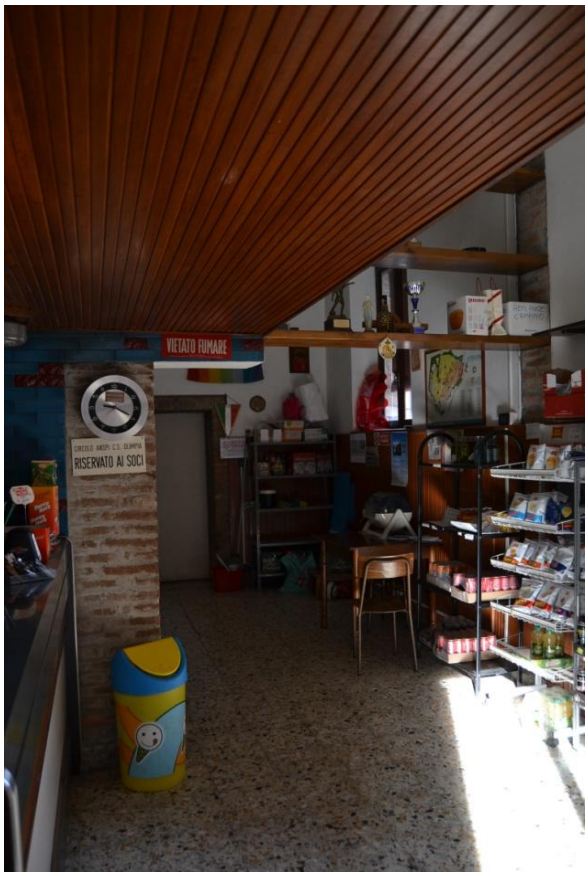



21-22. PT 02 - Viste interne del bar

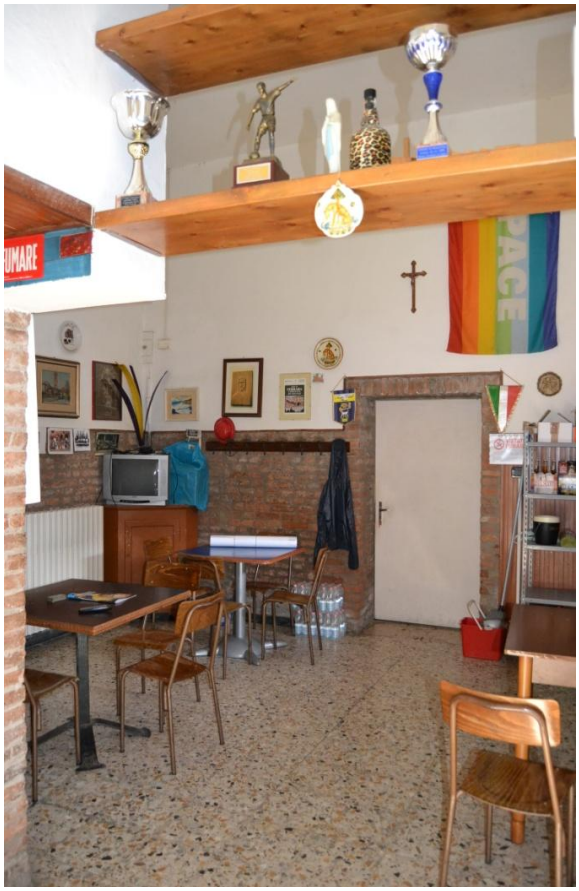

23. PT 03 - Vista della saletta adiacente al bar



24. PT 04 - Vista della parete verso il chiostro della sala parrocchiale



25. PT 04 - Vista della parete nord della sala parrocchiale



26. PT 04 - Vista della parete sud della sala parrocchiale



27. PT 05a - Vista interna del locale cucina



28. PT 05a - Vista del chiostro dalla cucina

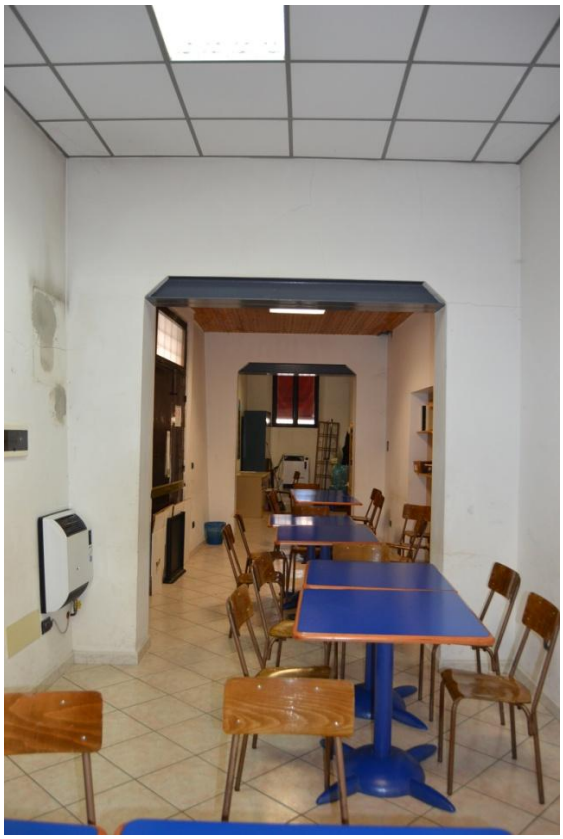



29-30. PT 07 e PT 09 - Ambienti al piano terra con affaccio su via Borgovado





31. PT 10° - Ingresso del campanile

32. PT 10a - Centrale termica



33. PT 10a - Centrale termica



34. PT 10b - Interno del campanile



35. PT 10b - Vista del primo impalcato del campanile



36. PT 11a - Ingresso agli uffici



37. PT 11a - Corridoio distributivo degli uffici

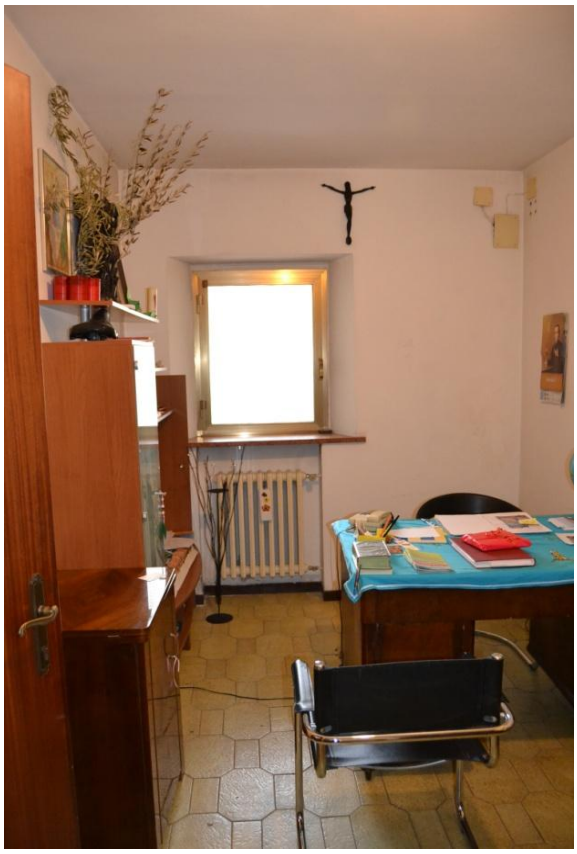

38. PT 11b - Ufficio



39. PT 11c - Ripostiglio

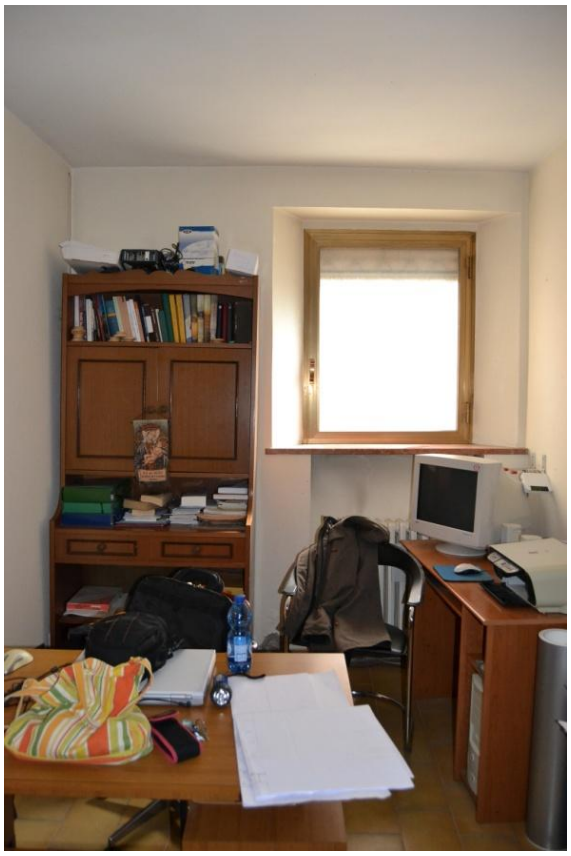

40. PT 11d - Ufficio



41. PT 11e - Ufficio





42-43. PT 12 - Corridoio di collegamento tra il primo chiostro e il campo giochi



44. PT 14a - Ripostiglio





45-46. PT 15 - Viste dell' ingresso della zona palestre





47-48. PT 16 - Viste interne del primo spogliatoio



49. PT 16 - Saggio effettuato sul muro dello spogliatoio confinante con la scala



50. PT 17a - Corridoio d'accesso alle palestre, vista verso sud



51. PT 17a - Corridoio d'accesso alle palestre, vista verso nord



52. PT 17b - Corridoio d'accesso alle palestre, vista del loggiato tamponato del secondo chiostro





53-54. PT 17b - Corridoio d'accesso alle palestre con affaccio sul secondo chiostro





55.-56. PT 18 - Viste interne del secondo spogliatoio

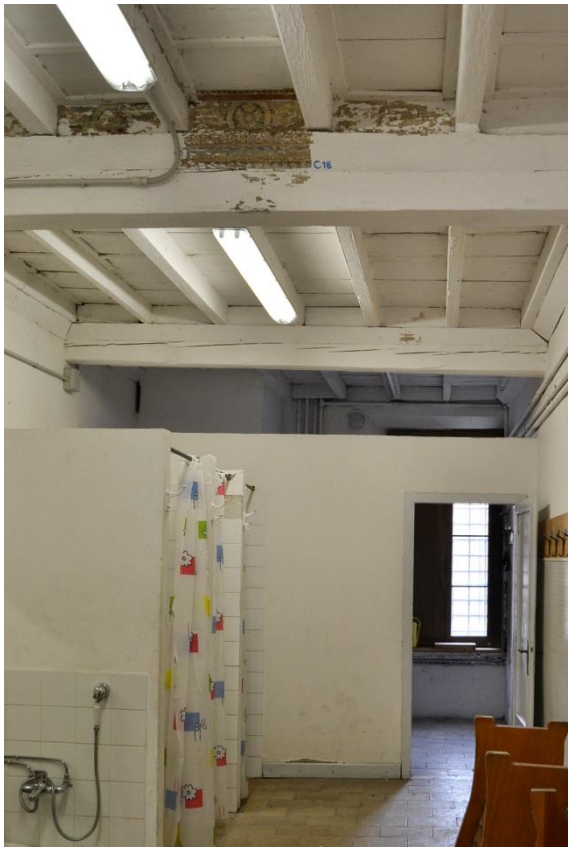



57. PT 18 - Saggio effettuato sulle travi in legno del solaio dello spogliatoio



58. PT 19 - Vista interna della parete est della prima palestra



59. PT 19 - Vista interna della parete ovest della prima palestra



60. PT 19 - Vista interna della parete sud della prima palestra



61. PT 19 - Vista interna della parete nord della prima palestra



62. PT 20 - Ultimo ambiente del corridoio d'accesso alle palestre e uscita sul cortile zona Caritas



63. PT 20 - Ambiente d'accesso alla seconda palestra



64. PT 21 - Vista interna della parete est della seconda palestra



65. PT 21 - Vista interna della parete ovest della seconda palestra



66. PT 21 - Vista interna della parete sud della seconda palestra, con apertura verso cortile Caritas



67. PT 21 - Vista interna della parete nord della seconda palestra



68. PT 21 - Vista d'insieme dei saggi effettuati all'interno della palestra su muri e solaio in legno



69. PT 21 - Dettaglio del saggio effettuato sulle parti lignee del solaio



70. PT 21 - Dettaglio dei saggi effettuati sulla muratura della palestra



71. PT 22 - Disimpegno, vista verso la sagrestia



72. PT 22 - Disimpegno, vista verso primo chiostro



73. PT 23 - Vista interna della sagrestia



74. PT 23 - Vista verso est della sagrestia



75. PT 23 - Vista verso ovest della sagrestia



76. PT 24 - Ambiente di collegamento tra la sacrestia e la chiesa di Santa Maria in Vado



77. PT 26 - Ufficio



78. PT 26 - Ufficio



79. PT 26 - Ufficio

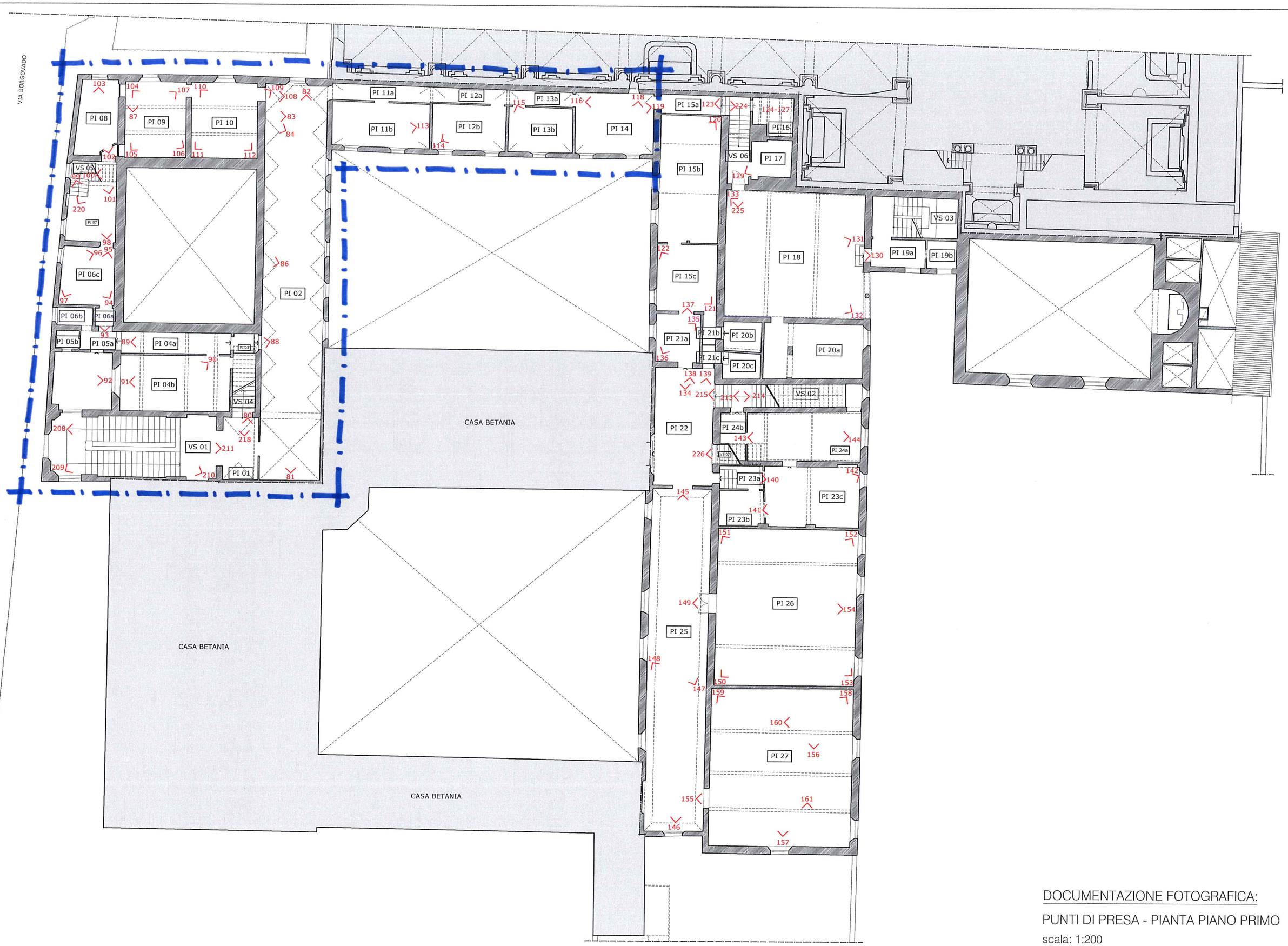

DOCUMENTAZIONE FOTOGRAFICA:

PUNTI DI PRESA - PIANTA PIANO PRIMO

scala: 1:200

PIANO PRIMO



80. PI 01 - Disimpegno





81-82. PI 02 - Corridoio distributivo



83. PI 02 - Particolare delle volte in laterizio con infiltrazione d'acqua causate dallo scivolamento della falda di copertura





84-85. PI 02 - Saggi pittorici



86. Dettaglio di un saggio eseguito nella parete ovest del corridoio PI 02



87. Dettaglio di un saggio effettuato nella parete verso il sagrato, ambiente PI 09





88-89. PI 04a - Corridoio distributivo degli ambienti del piano primo su via Borgovado





90-91. PI 04b - Vista interna dell'aula con affaccio su terrazza



92. PI – Terrazza interna



93. PI 06a - Disimpegno



94. PI 06c - Ambiente



95. PI 06c - Ambiente



96. PI 06c - Ambiente



97. PI 06c - Ambiente



98. PI 07 - Ambiente



99. PI 07 - Ambiente



100. PI 07 - Ambiente



101. PI 08 - Ambiente





102-103. PI 08 - Ambiente con affaccio su sagrato



104. PI 09 - Aula catechismo



105. PI 09 - Aula catechismo



106. PI 09 - Aula catechismo



107. PI 09 - Aula catechismo



108. PI 10 - Aula catechismo

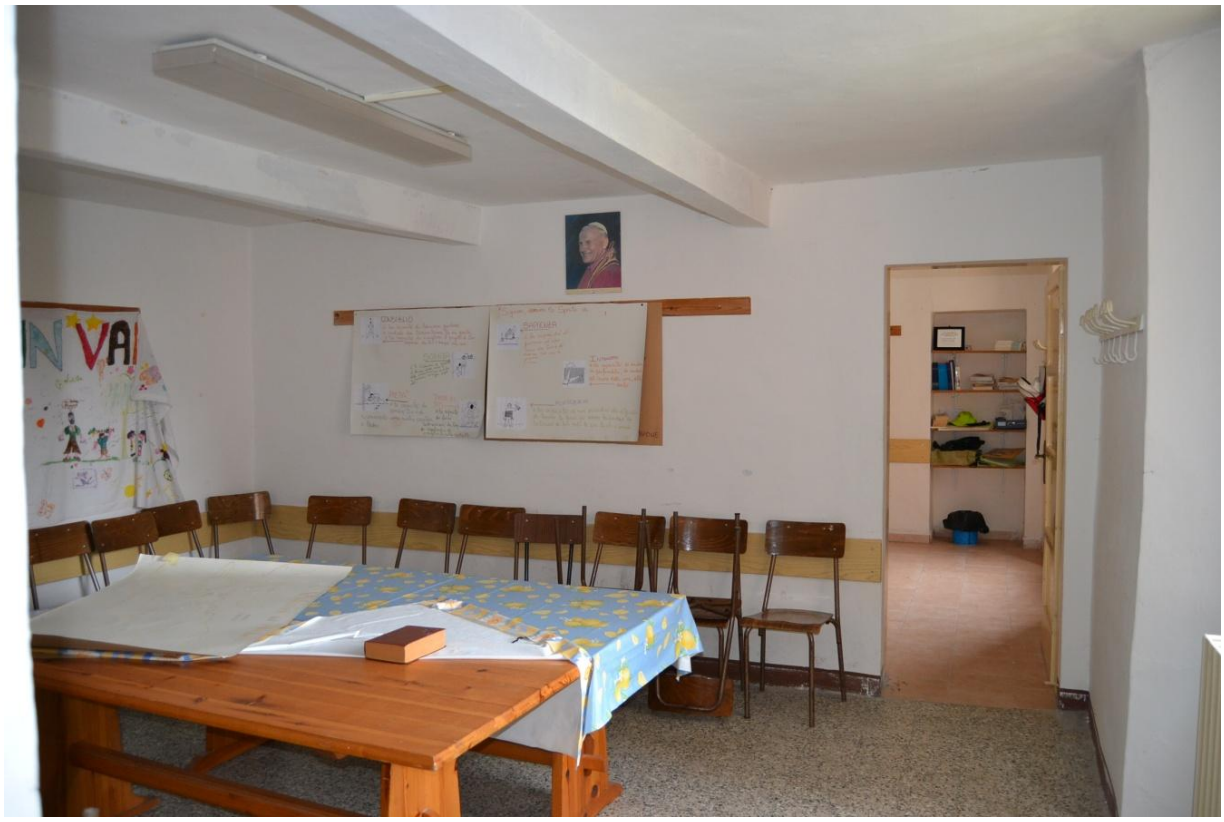

109. PI 10 - Aula catechismo



110. PI 10 - Aula catechismo



111. PI 10 - Aula catechismo



112. PI 10 - Aula catechismo



113. PI 11b - Aula catechismo e dettaglio del soffitto in travetti-tavelloni



114. PI 12b - Aula catechismo



115. PI 13b - Aula catechismo

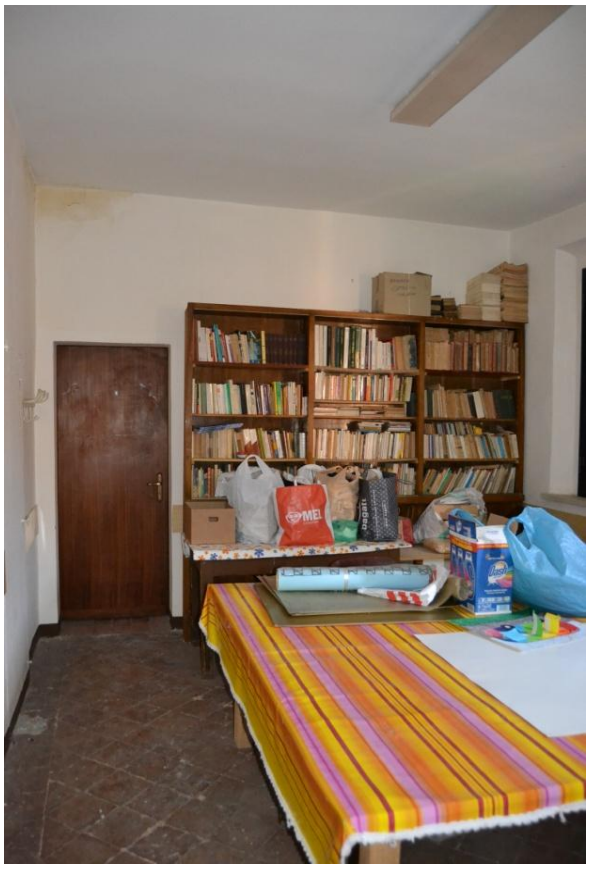

116. PI 14 - Aula catechismo



117. PI 14 - Vista estradossale della voltina in laterizio in foglio



118. PI 14 - Aula catechismo



119. PI 14 - Aula catechismo



120. PI 15b - Ambiente con importanti infiltrazioni d'acqua dovute allo scivolamento della falda di copertura



121. PI 15c - Ambiente



122. PI 15c - Ambiente con accesso al servizio igienico (porta di sinistra)



123. PI 16 - Accesso al campanile dal piano primo



124. PI 16 - Vista verso l'alto dell'interno del campanile



125. Vista dal basso verso l'alto dell'interno del campanile



126. Vista dell'interno del campanile, dettaglio della scala di servizio al sottotetto della navata laterale destra e transetto della chiesa



127. Vista dell'interno del campanile



128. Vista interna della parete est del campanile



129. PI 17 – Ripostiglio sona padri

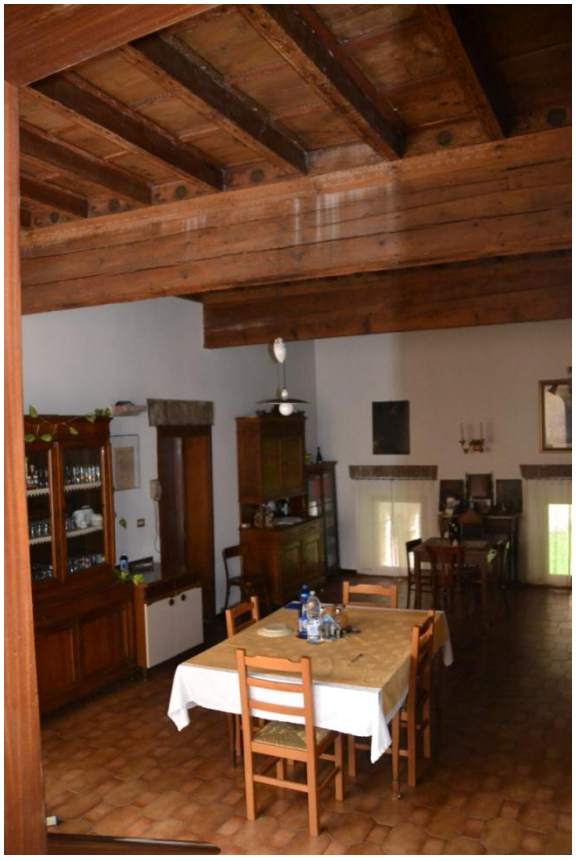

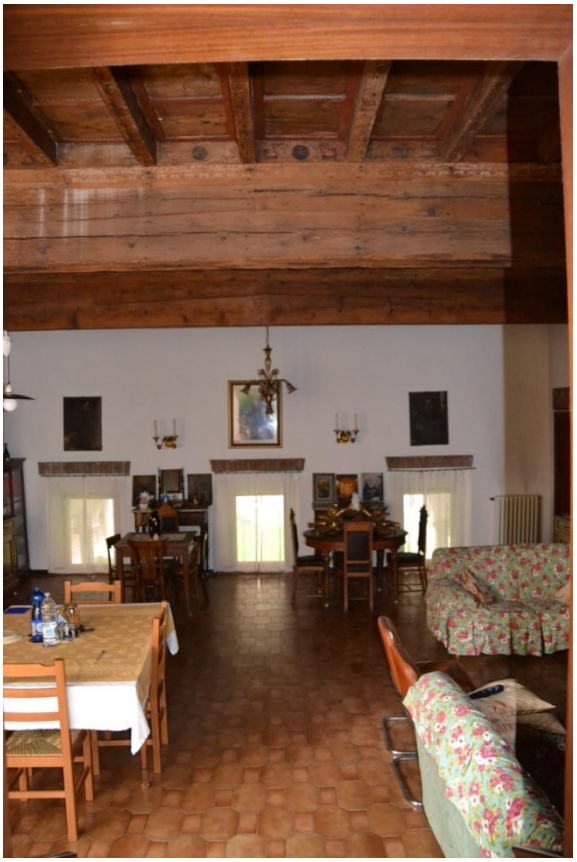

130-131. Pi 18 - Vista interna del refettorio dei padri con affaccio sul primo chiostro



132. PI 18 - Vista interna del refettorio e porta con accesso alle aule catechismo



133. PI 18 - Vista interna del refettorio e dettaglio della bifora con affaccio su campo giochi

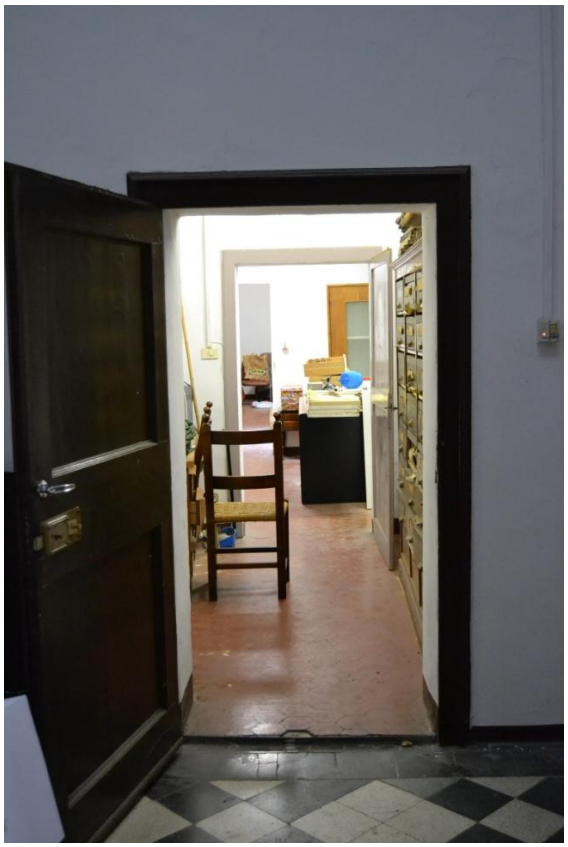

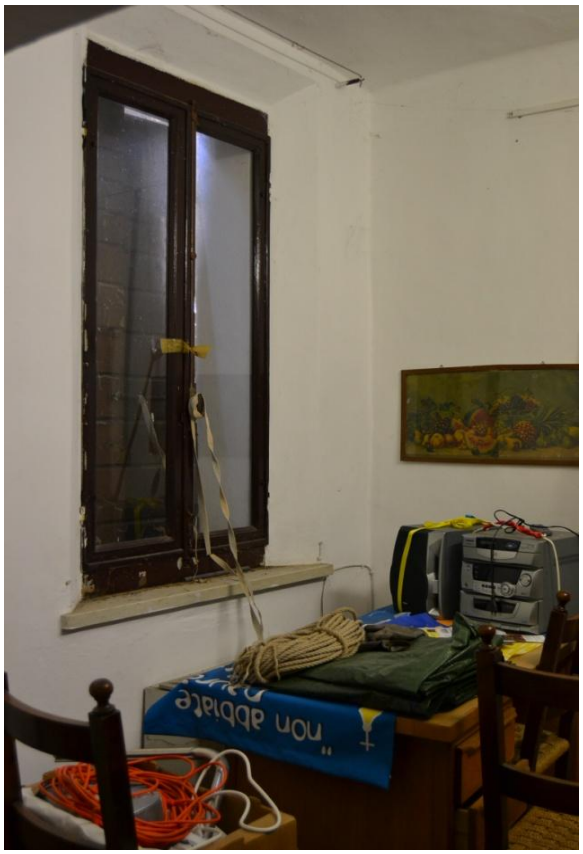

134-135. PI 21a - Ambiente





136-137. PI 21a - Ambiente



138. PI 22 - Ambiente distributivo, ingresso frontale d'accesso al corridoio di servizio della contrada



139. Ambiente distributivo, ingresso laterale d'accesso agli ambienti di casa Betania



140. PI 23 - Ingresso agli ambienti del mezzanino dall'ambiente distributivo PI 22



141. PI 23c - Ambiente del mezzanino



142. PI 23c - Ambiente del mezzanino



143. PI 24a - Ambiente del mezzanino con affaccio su campo giochi



144. PI 24a - Ambiente del mezzanino



145. PI 25 - Corridoio di piano primo della Contrada di S. Maria in Vado

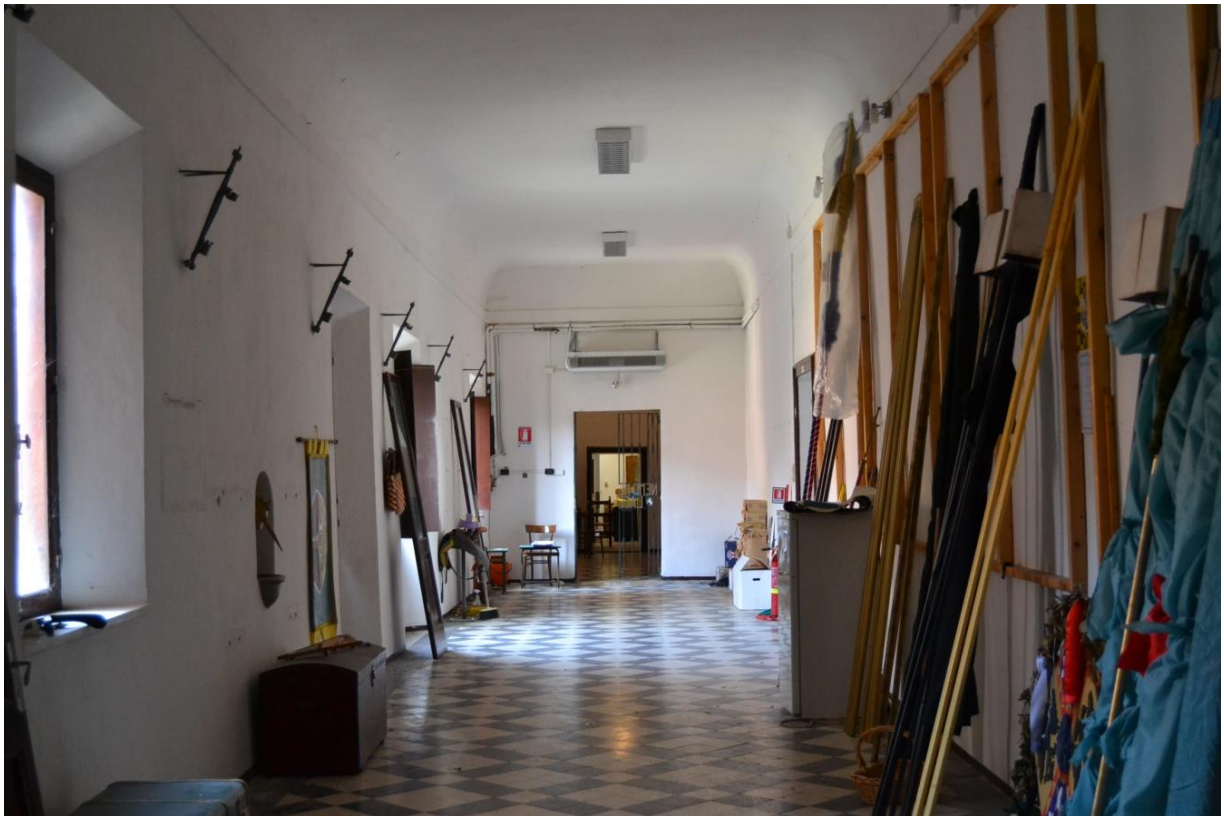

146. PI 25 - Corridoio di piano primo della Contrada



147. PI 25 - Corridoio di piano primo della Contrada, finestre con affaccio sul secondo chiostro



148. PI 25 - Corridoio di piano primo della Contrada con affaccio su cortile Caritas



149. PI 26 - Ambiente della Contrada con affaccio su campo giochi



150. PI 26 - Ambiente della Contrada con affaccio su campo giochi



151. PI 26 - Ambiente della Contrada con affaccio su campo giochi



152. PI 26 - Ambiente della Contrada



153. PI 26 - Ambiente della Contrada



154. PI 26 - Ambiente della Contrada



155. PI 27 - Ambiente della Contrada con affaccio su campo giochi



156. PI 27 - Dettaglio della trave composta a sei pezzi ritrovata nella muratura che separa i due grandi ambienti della Contrada al piano primo



157. PI 27 - Ambiente della Contrada



158. PI 27 - Ambiente della Contrada



159. PI 27 - Ambiente della Contrada



160. PI 27 - Saggi sulla muratura



161. PI 27 - Saggi pittorici

VIA BORGOVADO

PII 05
PII 04
VS 05
PII 02
PII 03
PII 01
VS 04
PII 08
PII 07a
PII 07b
PII 06d
PII 06c
PII 06b
PII 06a
VS 07
VS 03
PII 09a
PII 09b
PII 10
PII 18
PII 11
PII 12
PII 17
PII 14a
PII 15a
PII 13
PII 14b
PII 15b
PII 16

CASA BETANIA

CASA BETANIA

CASA BETANIA

DOCUMENTAZIONE FOTOGRAFICA:

PUNTI DI PRESA - PIANTA PIANO SECONDO

scala: 1:200

PIANO SECONDO



162. PII 01 - Ambiente



163. PII 01 - Ambiente



164. PII 02 - Grande ambiente di piano secondo con importanti infiltrazioni d'acqua causata dallo scivolamento del manto di copertura



165. PII 02 - Parete con affaccio su via Borgovado



166. PII 02 - Accesso alla scala di servizio al piano secondo



167. PII 02 - Ambiente



168. PII 02 - Ambiente



169. PII 03 - Bagno



170. PII 04 - Ambiente con affaccio su sagrato



171. PII 04 - Ambiente con affaccio su sagrato



172. PII 04 - Ambiente con affaccio su sagrato



173. PII 05 - Ambiente



174. PII 05 - Ambiente, dettaglio del crollo del soffitto in arella

PIANO SECONDO – AMBIENTE SOTTOTETTO



175. PII 06a - Vista d'insieme dell' ambiente sottotetto



176. PII 06a - Ambiente sottotetto vista verso il campanile



177. PII 06a - Ambiente sottotetto





178-179. PII 06a - Ambiente sottotetto



180. PII 06a - Ambiente sottotetto, affaccio verso campo giochi



181. PII 06a - Ambiente sottotetto, vista verso la scala d'accesso



182. PII 06a - Dettaglio della decorazione



183. PII 06a - Dettaglio della cornice decorata



184. PII 06a - Dettaglio della nicchia



185. PII 06a - Dettaglio della porta d'ingresso dell'unica cella conservata



186. PII 06a - Vista interna dell'unica cella conservata



187. PII 06a - Vista delle capriate di copertura



188. PII 06a - Vista delle travi composte che sorreggono il soffitto in arellato



189. PII 06a - Vista della prima trave composta



190. PII 06a - Dettaglio dei travetti di sostegno del soffitto in arella dell'ambiente PI 25



191. PII 06a - Vista della zona terminale del fabbricato orientale (verso Caritas)



192. PII 06a - Vista interna del coperto e dettaglio dello scivolamento delle falde

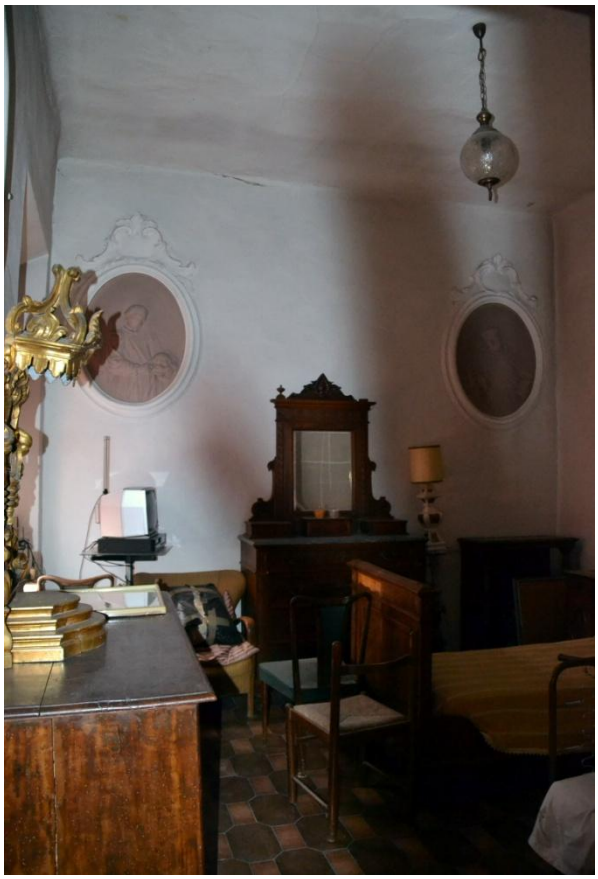

193. PII 06b - Ambiente



194. PII 06b - Ambiente

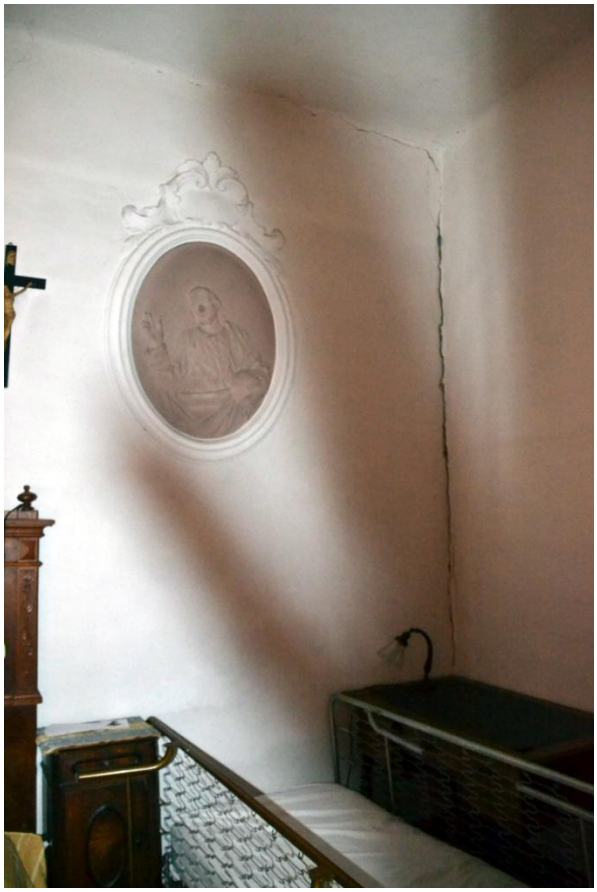

195. PII 06c - Dettaglio della lesione verticale



196. PII 06c - Ambiente





197-198. PII 06c - Dettaglio del crollo del soffitto in arella

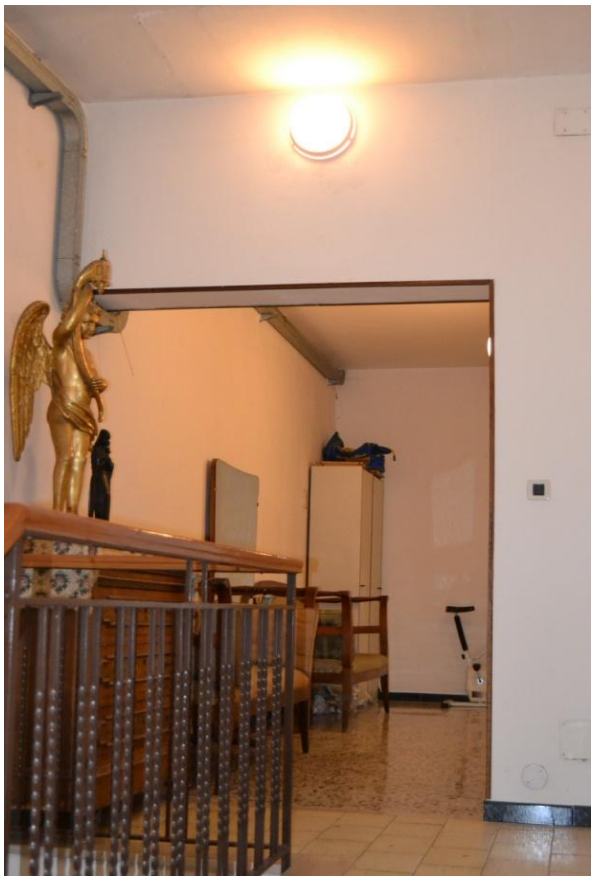

199. PII 10 - Corridoio distributivo della zona notte dei padri



200. PII 10 - Corridoio distributivo della zona notte dei padri



201. PII 11 - Disimpegno comune della zona notte dei padri



202. PII 11 - Disimpegno comune della zona notte dei padri



203. PII 11 - Disimpegno comune della zona notte dei padri

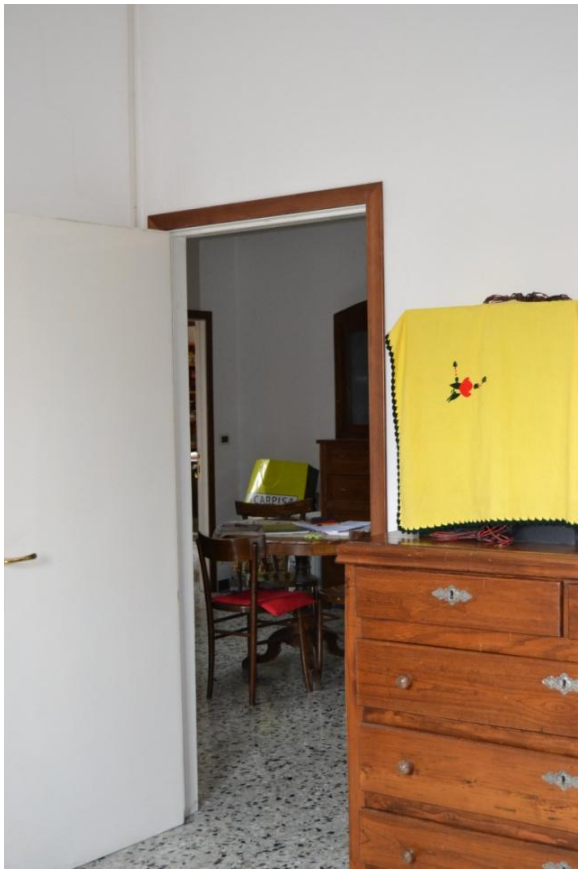

204. PII 18 - Camera da letto



205. PII 18 - Dettaglio della lesione

VANI SCALA



206. VS 01 - Vista del sottoscala

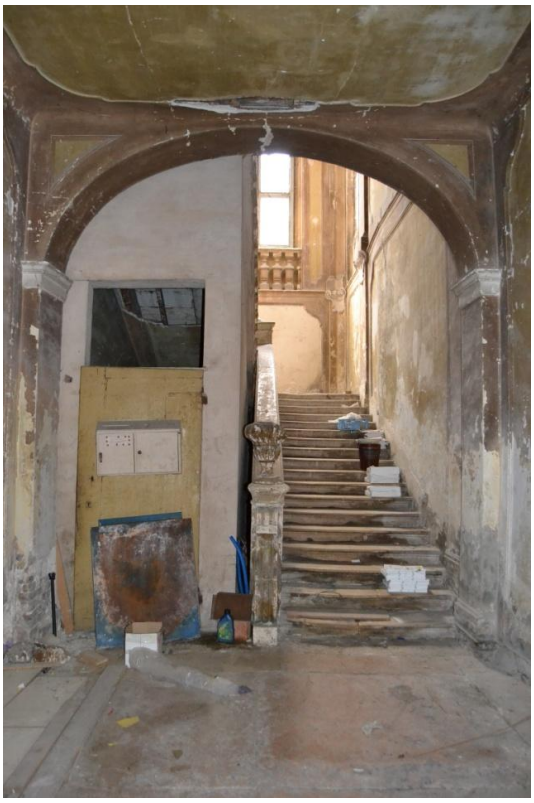

207. VS 01 - Ingresso allo scalone monumentale





208-209. VS 01 - Vista interna dello scalone Settecentesco





210-211. VS 01 - Vista interna dello scalone Settecentesco, lato con affaccio su via Borgovado





212. VS 02 - Vano scala antico

213. VS 02 - Vano scala antico



214. VS 02 - Vano scala antico



215. VS 02 - ano scala antico



216. VS 03 - Vano scala zona padri

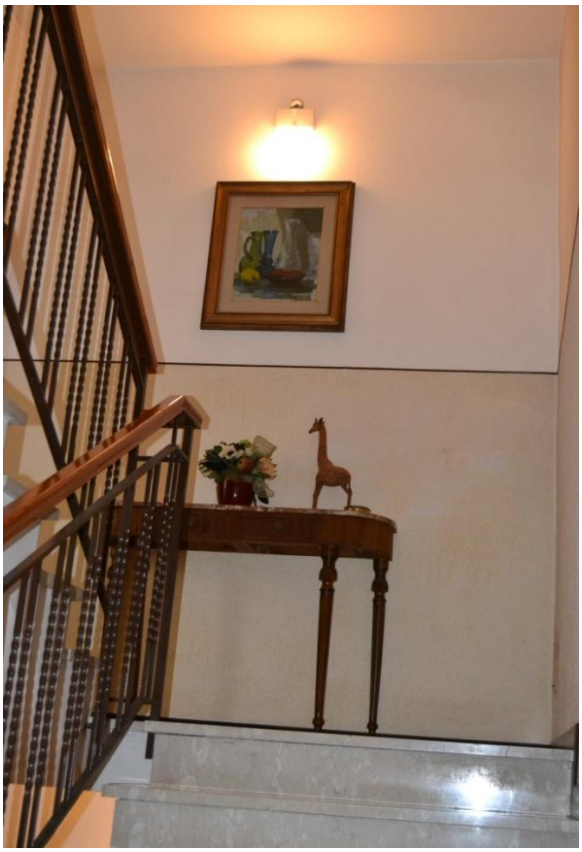

217. VS 03 - Vano scala zona padri





218-219. VS 04 - Vano scala di accesso agli ambienti di piano secondo del corpo di fabbrica principale su via Borgovado





220-221. VS 05 - Vano scala in legno di collegamento tra i locali su via Borgovado

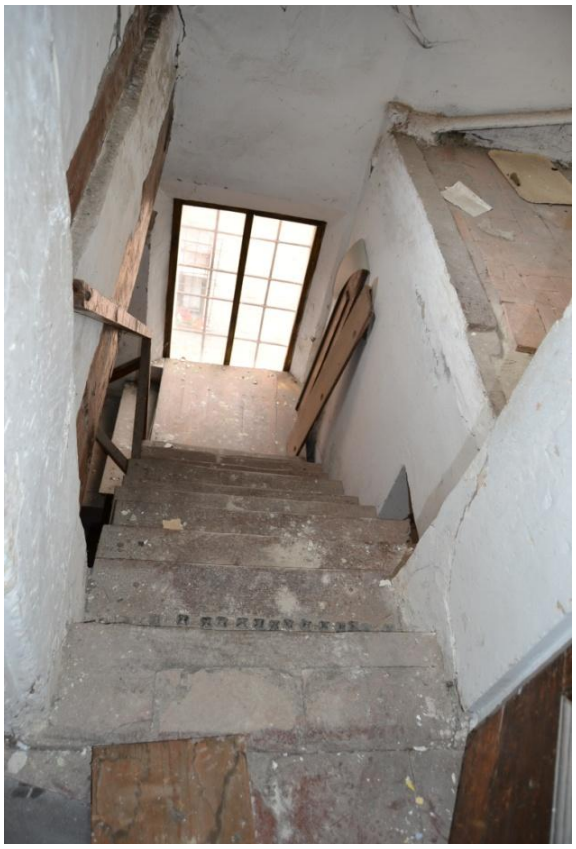



222-223. VS 05 - Vano scala





224-225. VS 06 - Vano scala di collegamento tra la quota dell'attuale refettorio e le aule catechismo



226. VS 07 - Vano scala d'accesso al piano secondo del fabbricato orientale



227. VS 07 – Vista dal sottotetto del vano scala di servizio al piano